Agility

2022
مؤشر أجيليتي اللوجستي للأسواق الناشئة

تفاؤل حول الآفاق الاقتصادية في عام 2022

توقعات الخبراء اللوجستيون للعام المقبل*

%29.7
نمواً عالمياً قوياً إلى معتدل

%20.3
من غير المرجح حدوث ركوداً اقتصادياً

%12.6
ركوداً ضعيفاً أو لا ركود

%20.9
من المرجح حدوث ركوداً اقتصادياً

%8.5
حتمية حدوث ركوداً اقتصادياً

*وفقاً لاستبيان أجيليتي لعدد 756 مديراً تنفيذياً في القطاع اللوجستي

اضطرابات سلاسل الإمداد وأسعار الشحن المرتفعة

متى ستعود أسعار الشحن إلى معدلاتها الطبيعية؟*

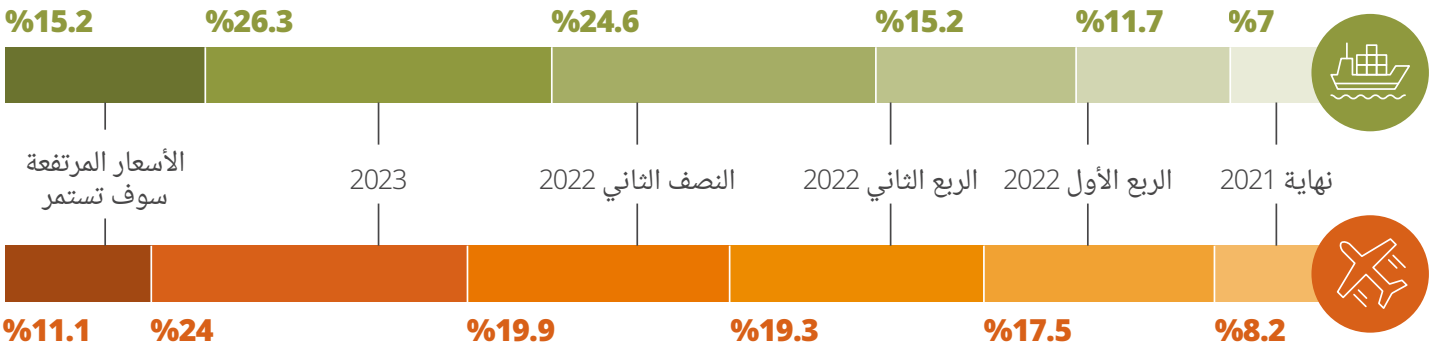

متى تتعافى الموانئ من أزمة الازدحام؟

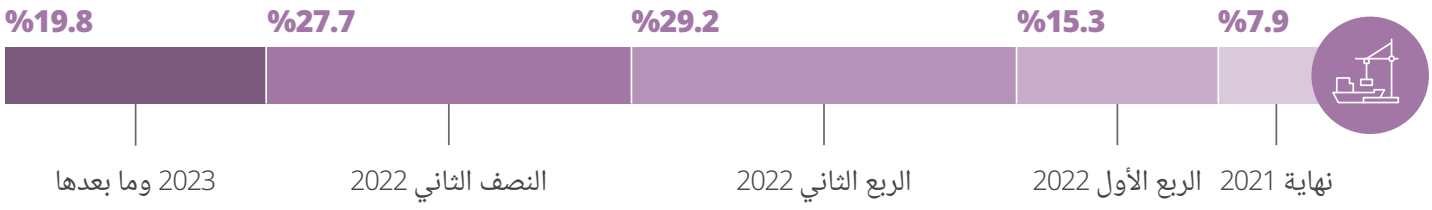

*وفقاً لاستبيان أجيليتي لعدد 756 مديراً تنفيذياً في القطاع اللوجستي

ما الذي يتسبب بتعطيل سلاسل الإمداد*

%28.8 الاغلاقات والازدحام بسبب الجائحة

%23.8 نقص الحاويات

%13.1 إدارة سعات الشحن

%8.7 البنية التحتية للموانئ

%7.7 الاقتصاد العالمي المحموم

%7.6 زيادة شركات الشحن للأسعار

%4.9 تسارع انتشار التجارة الإلكترونية

%3.5 نقص السائقين

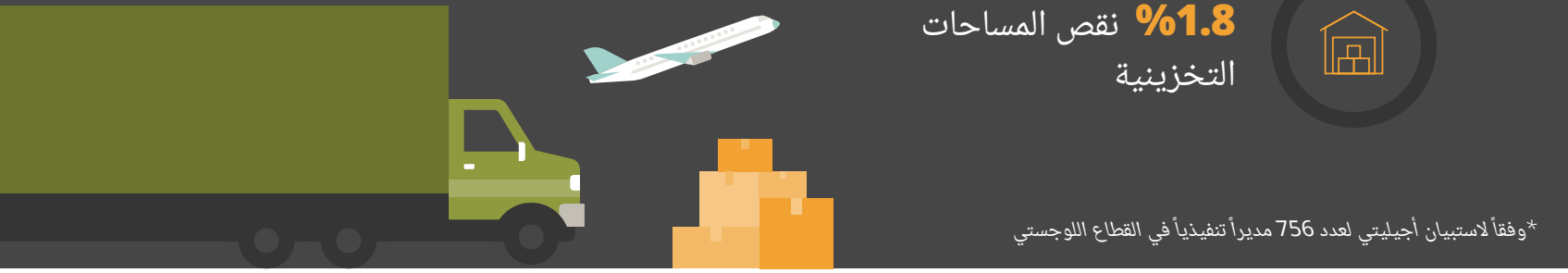

المناطق الأكثر تعافياً

ما هي حالة الاقتصادات الإقليمية الحاضنة للأسواق الناشئة؟*

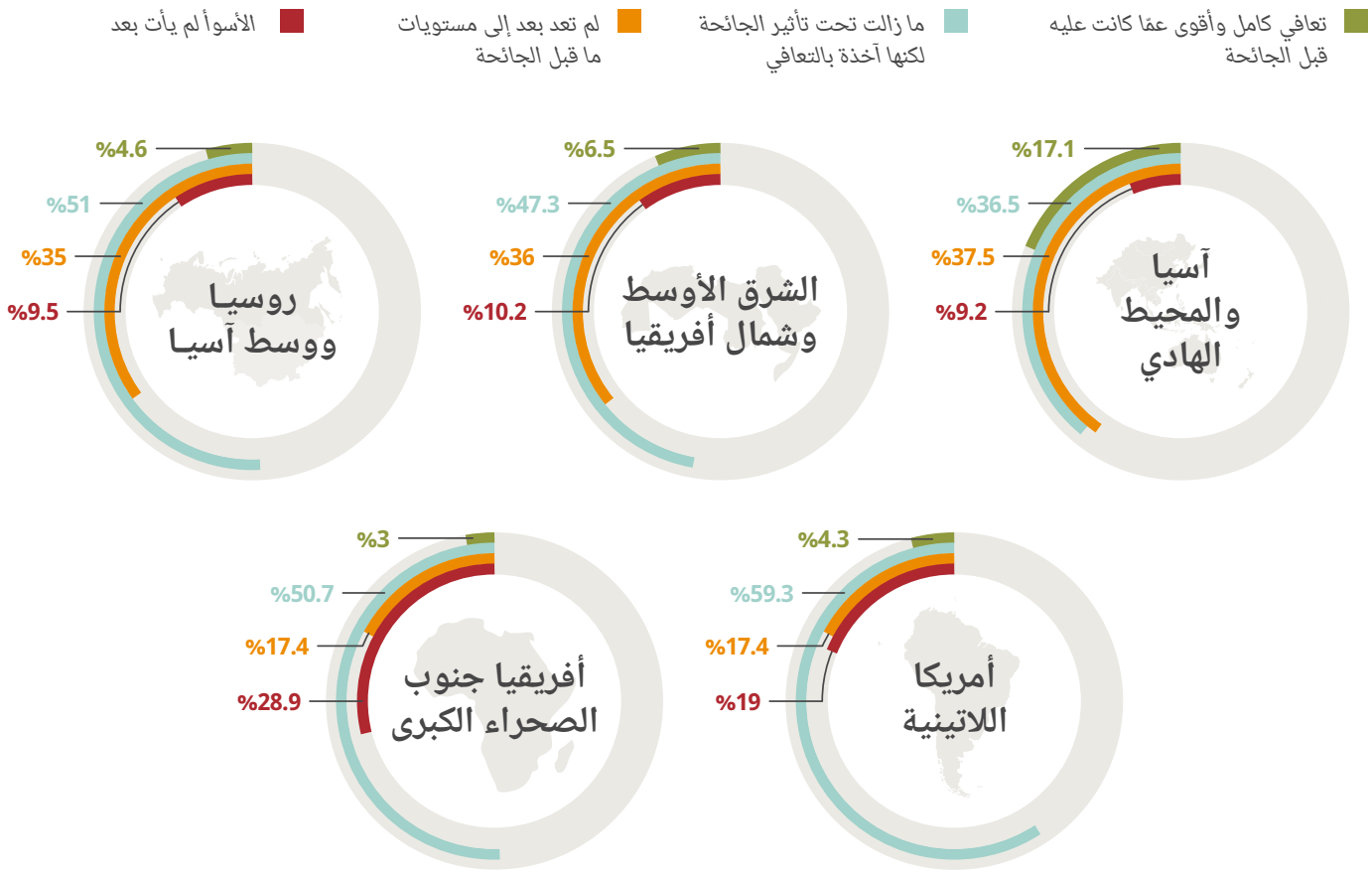

*وفقاً لاستبيان أجيليتي لعدد 756 مديراً تنفيذياً في القطاع اللوجستي

محفزات النمو في العقد القادم

العوامل التي ستقود نمو الاقتصادات وقطاعات الأعمال في الأسواق الناشئة*

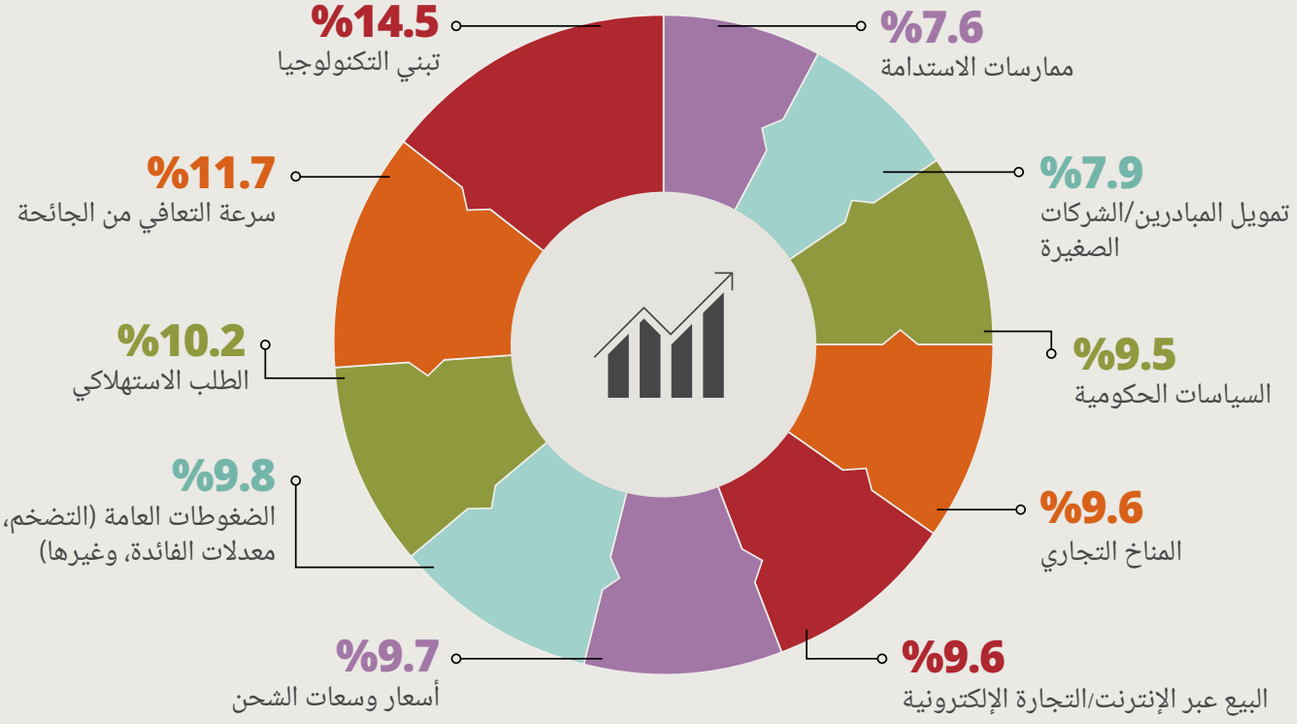

*وفقاً لاستبيان أجيليتي لعدد 756 مديراً تنفيذياً في القطاع اللوجستي

مجالات تركيز قطاع الخدمات اللوجستية في العام 2022 وما بعده*

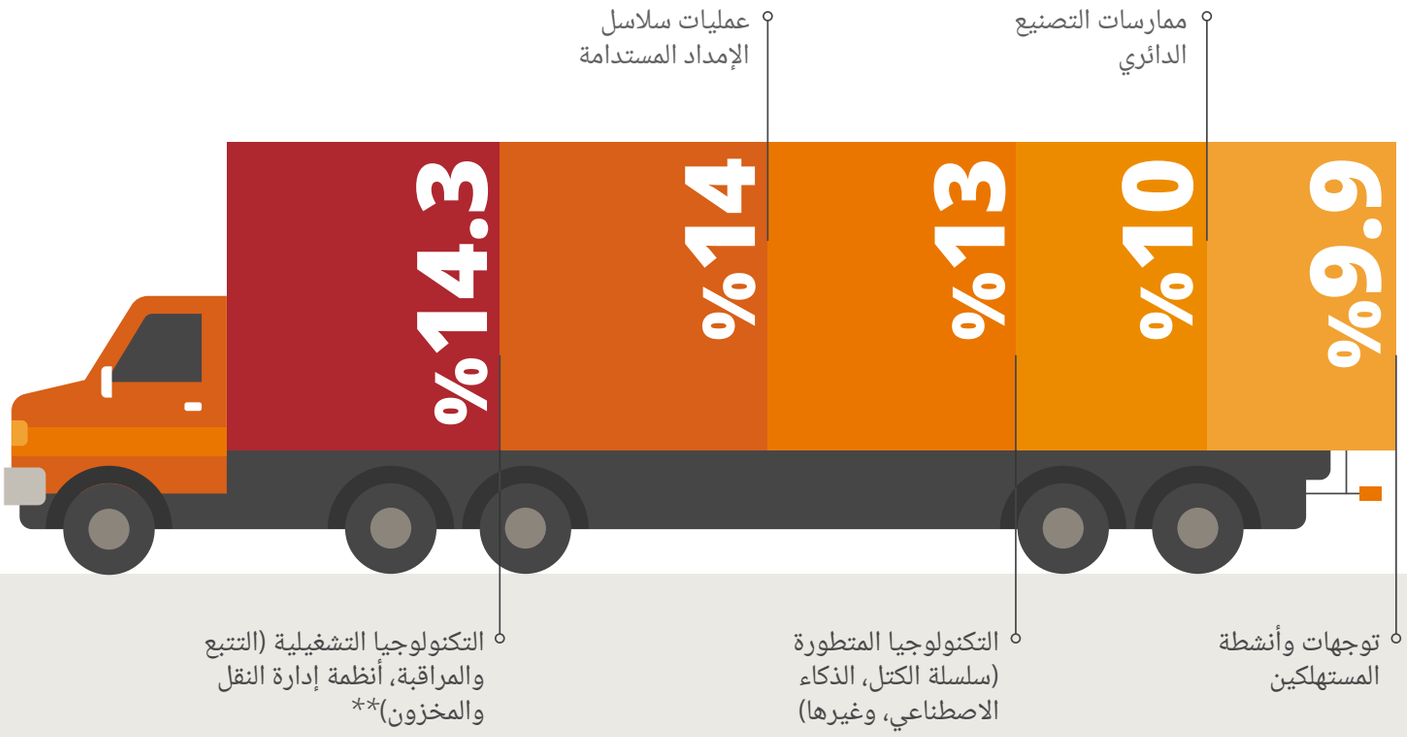

**38.3% - كانت إجابتهم (أخرى)

*وفقاً لاستبيان أجيليتي لعدد 756 مديراً تنفيذياً في القطاع اللوجستي

استمرار الحذر من الشحن الرقمي

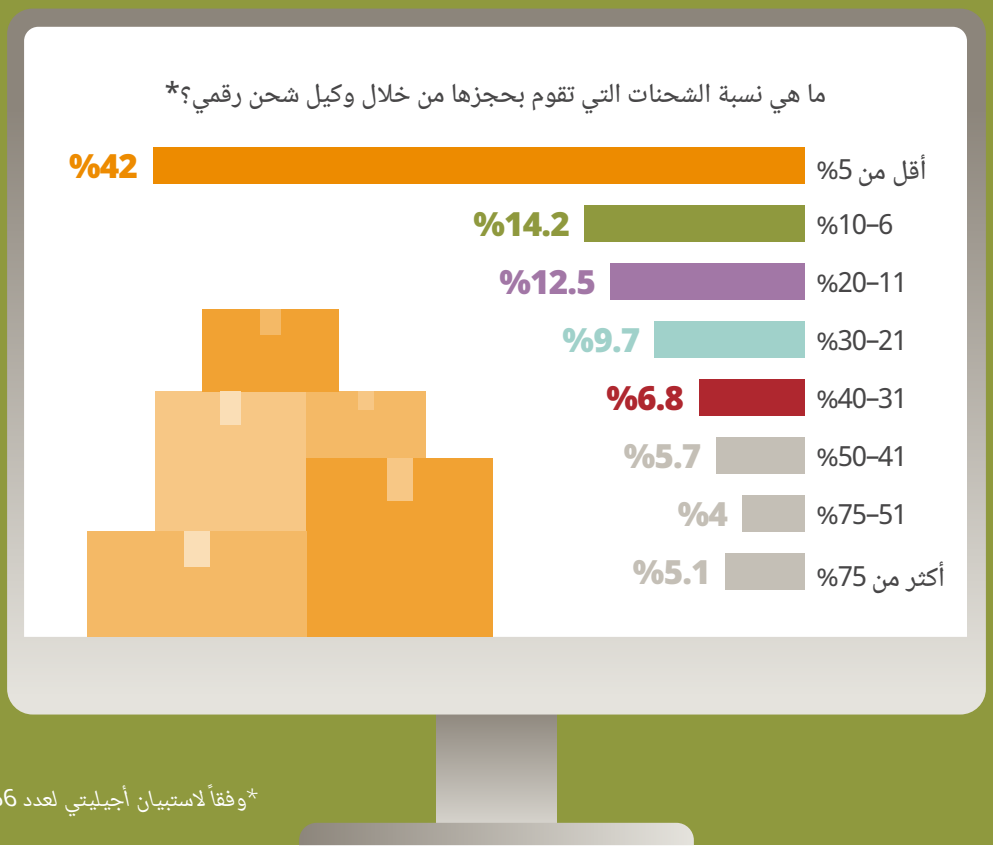

*وفقاً لاستبيان أجيليتي لعدد 756 مديراً تنفيذياً في القطاع اللوجستي

الاستدامة البيئية في الأسواق الناشئة

هل تعتمد شركتك سياسات بيئية خاصة بعملياتها في الأسواق الناشئة؟*

*وفقاً لاستبيان أجيليتي لعدد 756 مديراً تنفيذياً في القطاع اللوجستي

أفضل 10 أسواق ناشئة في 2022*

تصنيف 2022	التغير في الترتيب

1	الصين	–
2	الهند	–
3	الإمارات	▲ 1
4	ماليزيا	▲ 1
5	إندونيسيا	▼ 2
6	السعودية	–
7	قطر	▲ 2
8	تايلاند	▲ 3
9	المكسيك	▼ 2
10	تركيا**	–

*لأول مرة تدخل الجاهزية الرقمية (25% من الترتيب العام) ضمن تصنيفات المؤشر في 2022
**أعدت جداول النتائج قبل انهيار الليرة التركية أواخر 2021

أفضل أسواق الخدمات اللوجستية المحلية

1. الصين
2. الهند
3. إندونيسيا
4. قطر
5. الإمارات

أفضل أسواق الخدمات اللوجستية الدولية

1. الصين
2. الهند
3. المكسيك
4. فيتنام
5. تايلاند

أفضل الدول لممارسة الأعمال

1. الإمارات
2. ماليزيا
3. السعودية
4. قطر
5. البحرين

أفضل الدول من حيث الجاهزية الرقمية

إنها الأسواق الناشئة الرائدة في المجالات الاقتصادية "المستحدثة" مثل المهارات الرقمية والتجارة الإلكترونية والاستدامة ودعم الشركات الناشئة والمبتكرين

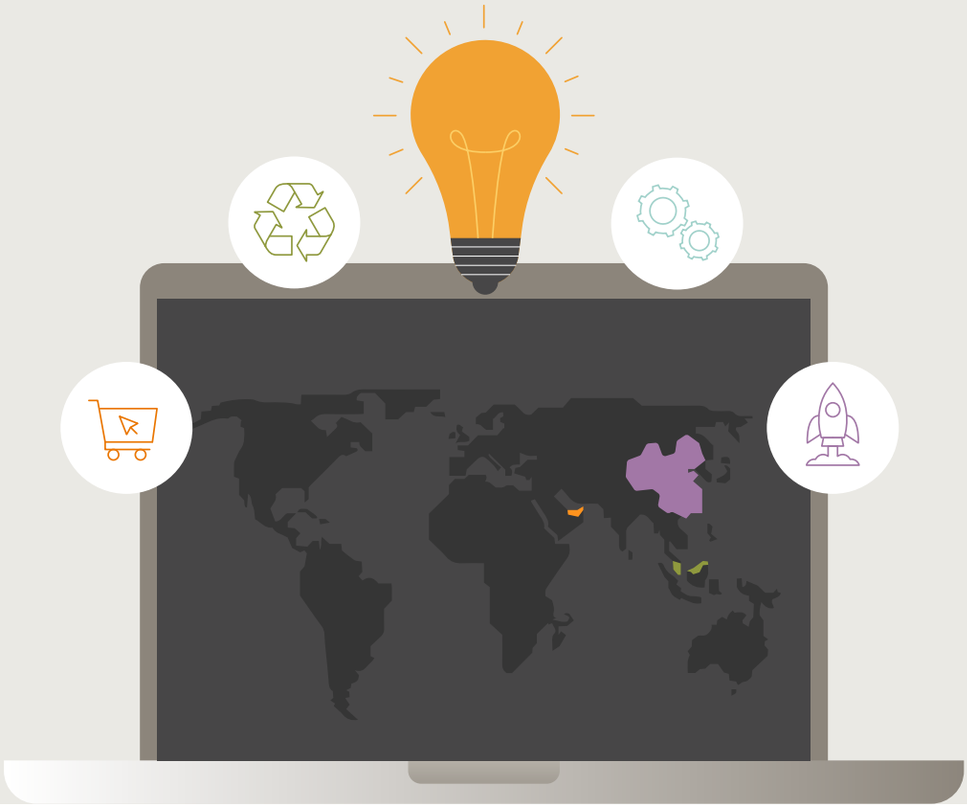

1	الإمارات
2	ماليزيا
3	الصين
4	السعودية
5	الهند
6	تايلاند
7	قطر
8	إندونيسيا
9	تشيلي
10	الفلبين

الجاهزية الرقمية في دول مجلس التعاون الخليجي

تصنيفات دول مجلس التعاون الخليجي وفقاً لجاهزيتها الرقمية*

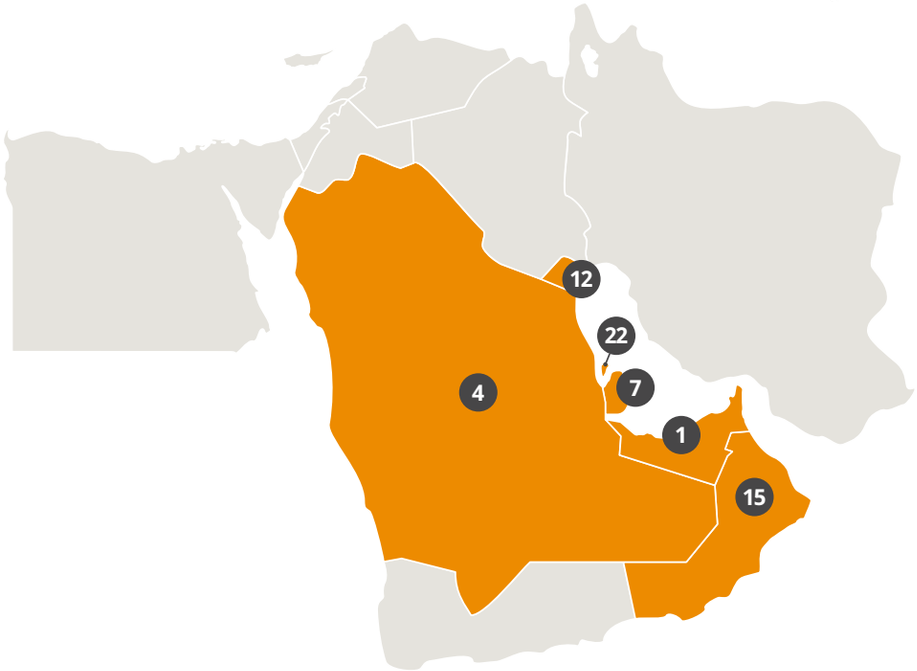

1	الإمارات
4	السعودية
7	قطر
12	الكويت
15	عُمان
22	البحرين

*من بين 50 دولة يشملها مؤشر أجيليتي اللوجستي لأسواق الناشئة 2022

الجاهزية الرقمية في آسيا

تصنيفات الدول الآسيوية وفقاً لجاهزيتها الرقمية*

2	ماليزيا
3	الصين
5	الهند
6	تايلاند
8	إندونيسيا
10	الفلبين
14	فيتنام
24	باكستان
28	كزاخستان
30	سيريلانكا
34	بنغلاديش
37	كمبوديا
49	ميانمار

*من بين 50 دولة شملها مؤشر أجيليتي اللوجستي للأسواق الناشئة 2022 - جاءت الإمارات العربية المتحدة بالمركز (1)

الجاهزية الرقمية في أفريقيا

تصنيفات الدول الأفريقية وفقاً لجاهزيتها الرقمية*

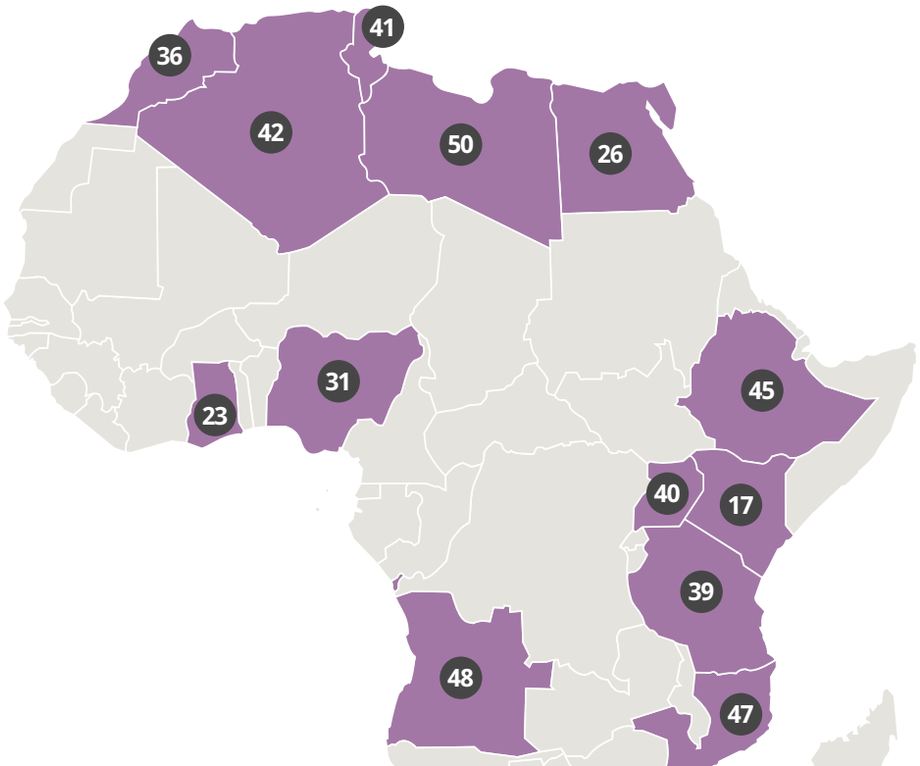

17	كينيا
21	جنوب أفريقيا
23	غانا
26	مصر
31	نيجيريا
36	المغرب
39	تانزانيا
40	أوغندا
41	تونس
42	الجزائر
45	أثيوبيا

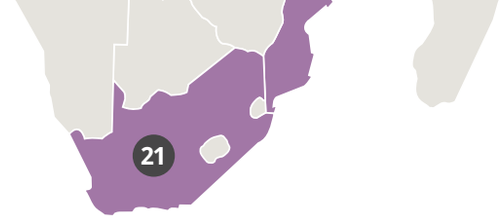

47	موزمبيق
48	أنغولا
50	ليبيا

*من بين 50 دولة شملها مؤشر أجيليتي اللوجستي للأسواق الناشئة 2022 - جاءت الإمارات العربية المتحدة بالمركز (1)

غـانـا - تتقدم بوتيرة سريعة

سجّلت غانا تقدّماً على مستوى فئات المؤشر الثلاث جميعها، كما جاء أداؤها جيداً نسبياً لجهة الجاهزية الرقمية*

الخدمات اللوجستية المحلية
تقدمت مركزين إلى #36

الخدمات اللوجستية الدولية
تقدمت 8 مراكز إلى #37

بيئة الأعمال
تقدمت 4 مراكز إلى #28

الجاهزية الرقمية
المركز 32*

التصنيف العام
تقدمت 8 مراكز إلى #32

*تصنيف جديد يدخل لأول مرة في مؤشر 2022

الخليج لا يزال الأقوى في أساسيات ممارسة الأعمال

هيمنت دول الخليج العربي على أفضل تصنيفات بيئة العمل الكلية وأساسيات ممارسة الأعمال

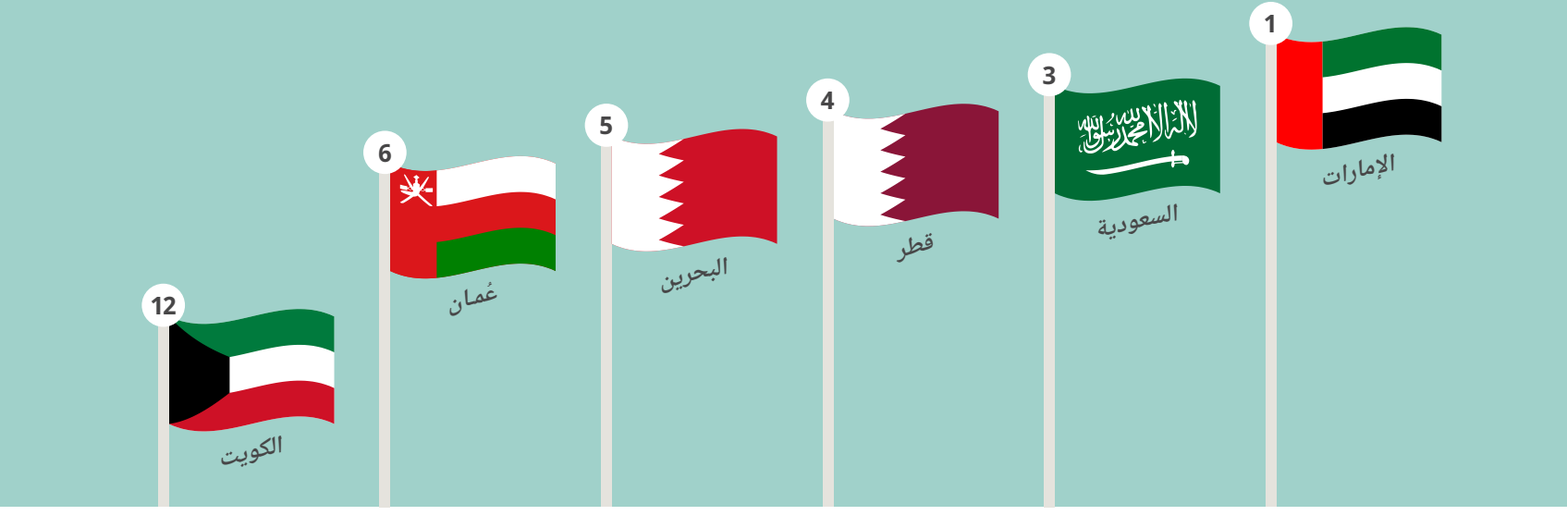

دول حققت قفزات كبيرة

أسواق تراجعت في مجالات أسياسية

الخدمات اللوجستية المحلية

15 إيران	▲ 7	▼ 8	48 إثيوبيا
41 فنزويلا	▲ 7	▼ 4	9 ماليزيا
23 تشيلي	▲ 4	▼ 3	28 أوروغواي

الخدمات اللوجستية الدولية

37 غانا	▲ 8	▼ 15	45 ماينمار
27 الإكوادور	▲ 6	▼ 9	50 ليبيا
39 موزمبيق	▲ 5	▼ 3	12 البرازيل

مناخ ممارسة الأعمال

35 إيران	▲ 8	▼ 6	41 أوغندا
24 الجزائر	▲ 6	▼ 6	46 نيجيريا
تونس - غانا - باكستان - باراغواي	▲ 5	▼ 6	29 بيرو